RÉSEAU DE SURVEILLANCE VOLONTAIRE DES LACS, 2004-2010

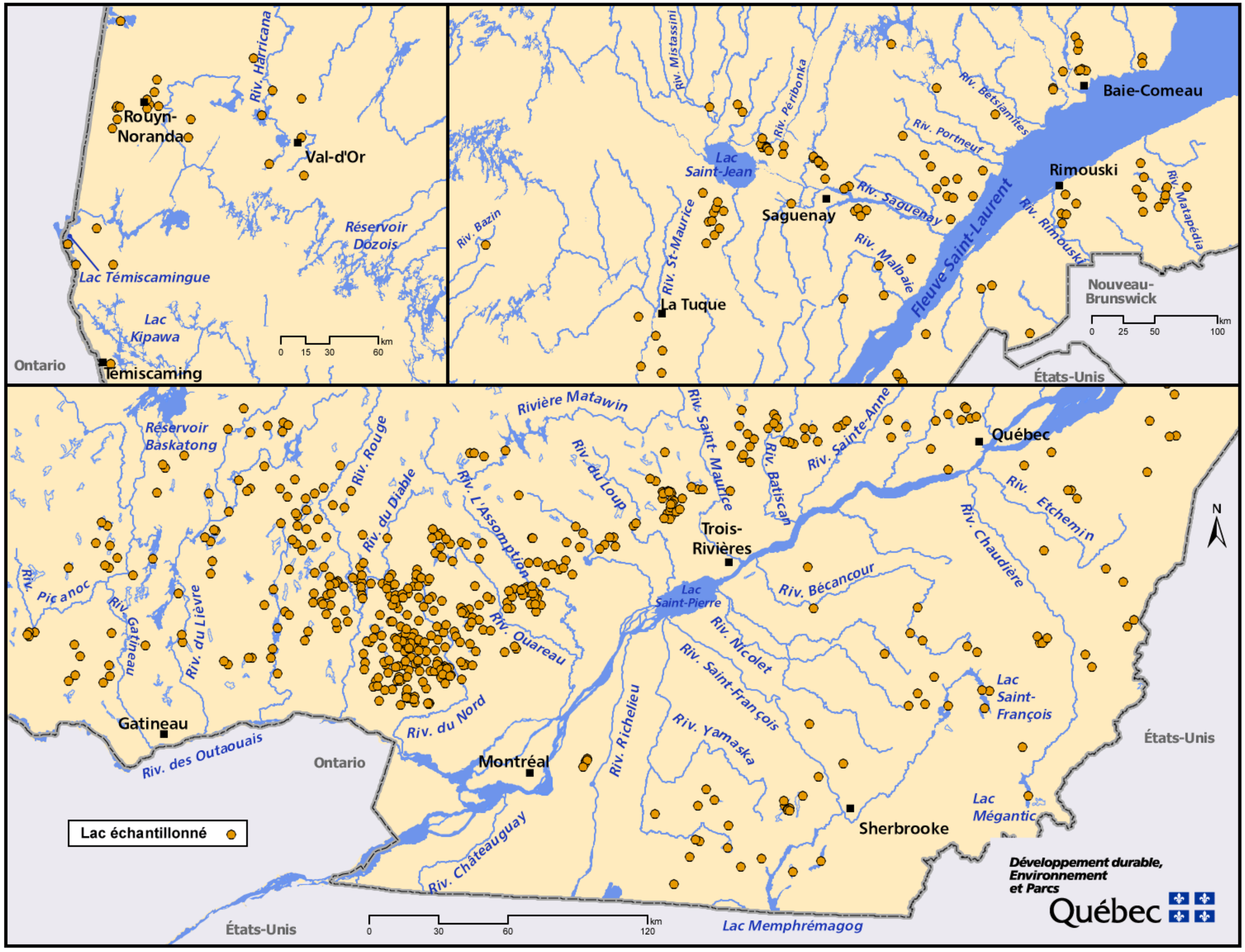

© Gouvernement du Québec, 2010